

< TUTTI I PERCORSI - TRANSIZIONE DIGITALE

La classe diventa laboratorio - insegnare in modo attivo con il TEAL

Percorso Formativo (Polo Transizione digitale - Avellino - AVRH04000X)

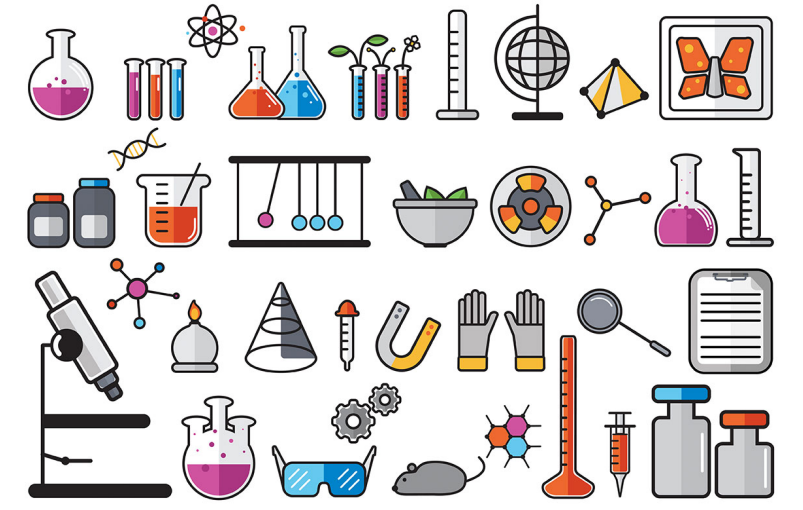

L'iscrizione ai percorsi formativi avviene esclusivamente nell'area riservata. Per ricercare con facilità un percorso formativo consigliamo di utilizzare l'**ID percorso** che si trova in questa scheda di dettaglio.

ID percorso	142611
Titolo Percorso	La classe diventa laboratorio - insegnare in modo attivo con il TEAL
Tipologia	Mooc
Data inizio	06/11/2023
Data di conclusione	30/12/2023
Durata (in ore)	25
Numero posti	150
Descrizione	<p>Il percorso formativo ha l'obiettivo di fornire ai partecipanti specifiche indicazioni e strumenti per integrare la metodologia TEAL nella propria pratica didattica quotidiana.</p> <p>Il TEAL (Technology-Enhanced Active Learning) è una metodologia didattica che vede unite lezione frontale, simulazioni e attività laboratoriali con tecnologie e dispositivi mobili per un'esperienza di apprendimento ricca e basata sulla collaborazione.</p> <p>Da "erogatore" di contenuti, attraverso questa metodologia il docente assume il ruolo di facilitatore, restituendo centralità allo studente e sviluppandone il senso di autonomia e collaborazione con il gruppo. In questo senso, il TEAL rappresenta un valido alleato per veicolare un insegnamento di tipo attivo trasformando gli studenti da ricettori passivi di contenuti a co-costruttori attivi, consapevoli e partecipi di conoscenza.</p>
Regioni destinatarie della formazione	INTERO TERRITORIO NAZIONALE
Tipologia scuola	Scuola dell'infanzia, Scuola primaria, Scuola secondaria I grado, Scuola secondaria II grado, Personale educativo, CPIA (Centri provinciali per l'istruzione degli adulti)
Macro argomento	Transizione digitale
Destinatari	Docenti, Personale educativo
Area DigCompEdu	3. Pratiche di insegnamento e apprendimento 5. Valorizzazione delle potenzialità degli studenti 6. Favorire lo sviluppo delle competenze digitali degli studenti
Livello di ingresso	A2. Esploratore/Base/Conosce e ne fa un uso di base
Programma	MODULO 1 - Introduzione al TEAL MODULO 2 - L'aula TEAL MODULO 3 - La scala del feedback MODULO 4 - La clicker technology MODULO 5 - La valutazione e il ruolo del docente Questionari di fine modulo per il completamento del percorso
Relatori	LETIZIA CINGANOTTO
Data inizio iscrizioni	24/10/2023
Data fine iscrizioni	03/11/2023

Per iscriversi ai percorsi formativi è necessario accedere all'area riservata.