

< TUTTI I PERCORSI - TRANSIZIONE DIGITALE

# Creare, collaborare, imparare: l'approccio trialogico all'apprendimento

Percorso Formativo (Polo Transizione digitale - Avellino - AVRH04000X)

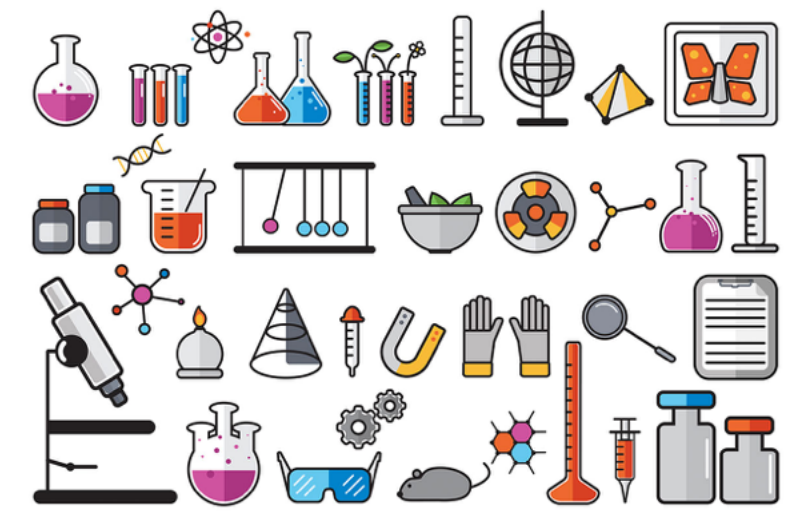

L'iscrizione ai percorsi formativi avviene esclusivamente nell'area riservata. Per ricercare con facilità un percorso formativo consigliamo di utilizzare l'**ID percorso** che si trova in questa scheda di dettaglio.

ID percorso	142273
Titolo Percorso	Creare, collaborare, imparare: l'approccio trialogico all'apprendimento
Tipologia	Mooc
Data inizio	27/11/2023
Data di conclusione	30/11/2024
Durata (in ore)	25
Numero posti	150
Descrizione	Il percorso formativo illustra il modello dell'Approccio Trialogico all'Apprendimento (TLA), metodologia innovativa che il Ministero ha recentemente inserito nel Piano Nazionale della Scuola Digitale come una delle 4 prassi da seguire per innovare la didattica. Questa metodologia permette infatti di coinvolgere studentesse e studenti in percorsi dal taglio realmente multidisciplinare con uno specifico focus sulle competenze chiave cognitive e non cognitive – le soft skills: dalla collaborazione al pensiero critico, dal problem solving all'auto-regolazione.
Regioni destinatarie della formazione	INTERO TERRITORIO NAZIONALE
Tipologia scuola	Scuola dell'infanzia, Scuola primaria, Scuola secondaria I grado, Scuola secondaria II grado, Personale educativo, CPIA (Centri provinciali per l'istruzione degli adulti)
Macro argomento	Transizione digitale
Destinatari	Docenti, Personale educativo
Area DigCompEdu	3. Pratiche di insegnamento e apprendimento 5. Valorizzazione delle potenzialità degli studenti 6. Favorire lo sviluppo delle competenze digitali degli studenti
Livello di ingresso	A2. Esploratore/Base/Conosce e ne fa un uso di base
Programma	MODULO 1 - L'approccio trialogico MODULO 2 - Oggetti trialogici e contaminazione nella pratica MODULO 3 - La collaborazione MODULO 4 - Riflessione e creatività MODULO 5 - Valutazione e auto-valutazione Questionari di fine modulo per il completamento del percorso
Relatori	NADIA SANSONE - FRANCESCO LEONETTI
Data inizio iscrizioni	06/11/2023
Data fine iscrizioni	25/11/2023

Per iscriversi ai percorsi formativi è necessario accedere all'area riservata.